respekta® Kitchen Premium

NEG-Novex Großhandelsgesellschaft für Elektro- und Haustechnik mbH

respekta kopffreie Schräghaube, 60 cm

Typ / Modell: CH 99040-60 S + W

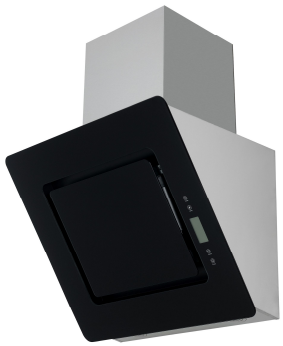

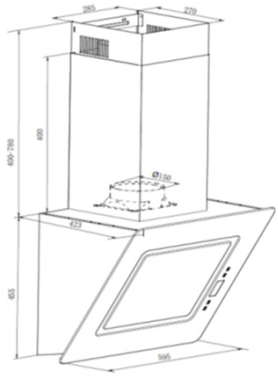

Jährlicher Energieverbrauch (AEChood):	41,8 kWh / Jahr
Energieeffizienzklasse (auf einer Skala von A+++ bis G):	A
Fluiddynamische Effizienz (FDEhood):	27,3
Fluiddynamische Effizienzklasse (auf einer Skala von A bis G):	B
Beleuchtungseffizienz (LEhood):	18,3 lux / Watt
Beleuchtungseffizienzklasse (auf einer Skala von A bis G):	C
Fettabscheidegrad:	69,4%
Fettabscheideeffizienzklasse (auf einer Skala von A bis G):	D
Luftstrom bei minimaler/ maximaler Geschwindigkeit im Normalbetrieb:	391,8 m³/h / 567,8 m³/h
Luftstrom im Betrieb auf Intensivstufe oder Schnelllaufstufe:	-
A-bewertete Luftschallemission bei minimaler / maximaler Geschwindigkeit im Normalbetrieb:	61 dB / 67 dB
A-bewertete Luftschallemission im Betrieb auf der Intensivstufe oder Schnelllaufstufe:	-
Leistungsaufnahme im Aus-Zustand:	0,41 Watt
Leistungsaufnahme im Bereitschaftszustand:	-

Ausstattungsmerkmale / technische Daten

Steuerung über Touch-Control	
mit Glasschirm:	Schwarz bzw. Weiß
Korpusfarbe:	Edelstahl
Schachtfarbe:	Edelstahl
Geschwindigkeitsstufen:	3
Beleuchtung max.:	2 x 1,5 Watt LED
Rohranschluss (Durchmesser):	150 mm
Spannung / Frequenz:	220-240V / 50Hz
Anschlusswert:	168 Watt
inkl. Metallfettfilter (auswaschbar): 1 x MIZ 2009	EAN: 4897014601240
Umluftbetrieb; durch Einsatz des Aktivkohlefilters möglich:	Ja
Zubehör (nicht enthalten): Aktiv-Kohlefilter (2 Stück) MIZ 0023	EAN: 4897014602681

Abmessungen

Gerätemaße in cm (H x B x T) / Gewicht in kg:	85,5-123,5 x 60 x 42,3 / 18,5
Mit Verpackung in cm (H x B x T) / Gewicht in kg:	55 x 65 x 49 / 21,7

EAN-Code CH 99040-60 S:	**4260458240151**
EAN-Code CH 99040-60 W:	**4260458240168**

Technische Änderungen und Irrtümer vorbehalten